



**MINISTERO DELL'ISTRUZIONE, DELL'UNIVERSITA' E DELLA RICERCA**

UFFICIO SCOLASTICO REGIONALE PER LA SICILIA  
**Istituto Comprensivo Statale " BARBERA" - CACCAMO**  
90012 CACCAMO (PA) VIA ORTO DEGLI ANGELI  
C.F. 96021840820 C.M. PAIC8AF00B  
Codice Univoco Fatturazione: UFTBXU  
[www.icbarberacaccamo.it](http://www.icbarberacaccamo.it) e-mail: [paic8af00b@istruzione.it](mailto:paic8af00b@istruzione.it)  
PEC: [paic8af00b@pec.istruzione.it](mailto:paic8af00b@pec.istruzione.it) Tel/fax 091/8148210



**SISTEMA DI GESTIONE DELLE EMERGENZE  
PER LA SICUREZZA E PER LA SALUTE DEI LAVORATORI SUL LUOGO DI LAVORO**

I. C. S. - "BARBERA"-CACCAMO  
Prot. 0010407 del 10/12/2018  
10 (Uscita)

Circ. n. 49

Al Personale della Scuola

Al RLS Ins. Enza ESPOSTO

E p.c.  
Al Medico Competente Dott.ssa Marinella CURRIERI

Al RSPP Dott. Ing. Vincenza RANDAZZO

Al Direttore dei SGA

AL SITO WEB  
[www.icbarberacaccamo.it](http://www.icbarberacaccamo.it)

**Oggetto:** Nomina delle figure sensibili per la sicurezza Art.18 comma 1 lett.b D. Lgs. 81/2008 - Art. 45 comma 2- Art.46 comma 3 lett.b .

Nell'ambito degli adempimenti in materia di sicurezza, si comunicano i nominativi delle figure sensibili per la sicurezza secondo l'organigramma allegato alla presente circolare.

N.B. Ai sensi del D. Lgs. 81/2008 art.43 comma 3, i lavoratori non possono, se non per giustificato motivo, rifiutare la designazione.

Il Dirigente Scolastico  
*Prof. Vincenzo Maggio*



**MINISTERO DELL'ISTRUZIONE, DELL'UNIVERSITA' E DELLA RICERCA**





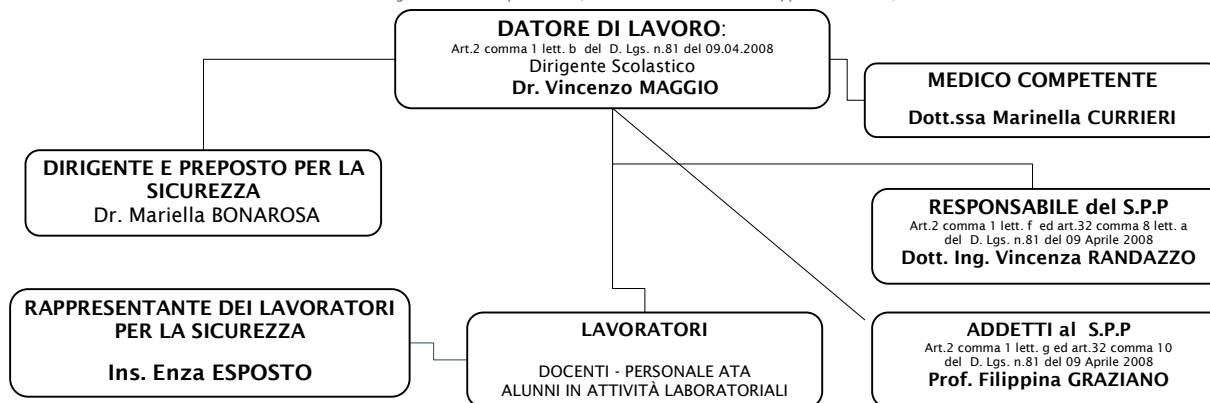

**SISTEMA DI GESTIONE DELLE EMERGENZE  
PER LA SICUREZZA E PER LA SALUTE DEI LAVORATORI SUL LUOGO DI LAVORO  
SCUOLA SECONDARIA DI 1 GRADO: "MONS. V. AGLIALORO" - VIA GIOVANNI XXIII, - CACCAMO (PA)**

**SERVIZIO DI PREVENZIONE E PROTEZIONE 2018-19**

Art.31 D. Lgs. n.81 del 09 Aprile 2008 (GU n. 101 del 30-4-2008 - Suppl. Ordin. n.108)



RUOLO, COMPITI E FUNZIONI		NOMINATIVO ADDETTO	SOSTITUTO e COLLABORATORE
 <b>SQUADRA DEGLI ADDETTI ALL'EMERGENZA</b> Art.18 comma 1 lett.b d.lgs.81/2008	ADDETTO ALL' EMANAZIONE DELL' ORDINE DI EVACUAZIONE E DIREZIONE DI TUTTE LE OPERAZIONI	<b>DIRIGENTE SCOLASTICO</b> Dr. Maggio Vincenzo	<b>Prof.ssa Galbo Rosina</b> <b>Prof.ssa Graziano Filippina</b>
	ADDETTO ALL'ATTIVAZIONE DELL'ALLARME E ALLA DISATTIVAZIONE DELLE FORNITURE ENERGETICHE (IMPIANTO ELETTRICO e GAS)	<b>Sig. GIORGIO SPATAFORA</b>	<b>Sig. ANDREA DOLCE</b>
	ADDETTO AL CONTROLLO OPERAZIONI DI EVACUAZIONE	<b>I DOCENTI E IL PERSONALE IN SERVIZIO</b>	
	ADDETTO ALLE OPERAZIONI DI EVACUAZIONE DEGLI ALUNNI H NELLA CONDUZIONE VERSO IL LUOGO SICURO	<b>DOCENTI DI SOSTEGNO E/O ASSISTENTI H IN SERVIZIO NEL PIANO</b>	
	ADDETTO AL COORDINAMENTO E DIFFUSIONE ORDINE DI EVACUAZIONE	<b>Sig. DOLCE ANDREA</b> <b>Sig. DOMENICO CECALA</b>	<b>Sig. GIANFORTONE SALVATORE</b> <b>Sig. SPATAFORA GIORGIO</b>
	INCARICATI DELL'AREA DI RACCOLTA 	<b>Prof.ssa Rosina Galbo</b>	<b>Prof.ssa Filippina Graziano</b>
 <b>SQUADRA DEGLI ADDETTI AL PRIMO SOCCORSO</b> Art.18 comma 1 lett.b e Art. 45 comma 2 - d.lgs.81/2008	<ul style="list-style-type: none"> <li>PRESTARE SOCCORSO ALLE PERSONE INFORTUNATE;</li> <li>ACCERTARSI DEL DANNO SUBITO E VALUTARE IMMEDIATAMENTE SE LA SITUAZIONE NECESSITA DI ALTRO AIUTO OLTRE AL PROPRIO e PROVVEDERE A CHIAMARE IL 118;</li> <li>SPOSTARE L'INFORTUNATO DAL LUOGO DELL'INCIDENTE SOLO SE NECESSARIO O C'È PERICOLO IMMINENTE;</li> <li>PORRE NELLA POSIZIONE PIÙ OPPORTUNA L'INFORTUNATO ED APPRESTARE LE PRIME;</li> <li>CONTROLLARE PERIODICAMENTE LO STATO DI EFFICIENZA DELLE CASSETTE DI PRIMO SOCCORSO E, PER IL REINTEGRO, SEGNALARE AL DIRIGENTE SCOLASTICO LA MANCANZA DEI PRESIDI</li> </ul>	<b>Sig. DOLCE ANDREA</b> <b>Sig. DOMENICO CECALA</b>	<b>Sig. GIANFORTONE SALVATORE</b> <b>Sig. SPATAFORA GIORGIO</b>
<b>CHIAMATE DI SOCCORSO 112-113- 115-118</b>		<b>Sig.ra Alba CANNISTRARO</b>	<b>Sig. Pietro CORRAO</b>
<b>COMPILAZIONE REGISTRO DEI CONTROLLI PERIODICI</b> PER LA SORVEGLIANZA ANTINCENDIO Lettera Circolare DCPREV prot. n. 5264 del 18-04-2018 DM 21 marzo 2018. Attività scolastiche e asili nido - Controlli in materia di salute e sicurezza sul lavoro.		<b>PIANO TERRA</b> Sig. GIANFORTONE SALVATORE <b>PIANO PRIMO</b> Sig. GIORGIO SPATAFORA <b>PIANO SECONDO</b> Sig. DOMENICO CECALA	
 <b>SQUADRA DEGLI ADDETTI ALLA PREVENZIONE INCENDI</b> Art.18 comma 1 lett.b Art.46 comma 3 lett.b - d.lgs.81/2008	<ul style="list-style-type: none"> <li>ATTIVARE IN CASO DI EMERGENZA GLI ESTINTORI E GLI IDRANTI;</li> <li>CONTROLLARE PERIODICAMENTE CON CADENZA MENSILE GLI ESTINTORI, GLI IDRANTI E LA CARTELLONISTICA DI SICUREZZA;</li> <li>CONTROLLARE PERIODICAMENTE LA PRATICABILITA' DELLE VIE DI ESODO E DELLE USCITE DI EMERGENZA;</li> <li>COLLABORARE CON L'ADDETTO AL SERVIZIO DI PREVENZIONE E PROTEZIONE E SUPPORTARE, IN SUA ASSENZA, LA DITTA CHE ESEGUE LA MANUTENZIONE E LE VERIFICHE DEGLI IMPIANTI ANTINCENDIO;</li> <li>CHIAMARE IN CASO DI NECESSITÀ IL SOCCORSO DEI VIGILI DEL FUOCO 115</li> </ul>	<b>PIANO TERRA</b> Sig. GIANFORTONE SALVATORE  <b>PIANO PRIMO</b> Sig. GIORGIO SPATAFORA  <b>PIANO SECONDO</b> Sig. DOMENICO CECALA	<b>Sig. CORRAO PIETRO</b>  <b>Prof.ssa. GRAZIANO FILIPPINA</b>  <b>Sig. ANDREA DOLCE</b>  <b>Prof.ssa. LOREDANA MANTIA</b>

**Il Dirigente Scolastico  
Dr. Vincenzo Maggio**





**SISTEMA DI GESTIONE DELLE EMERGENZE  
PER LA SICUREZZA E PER LA SALUTE DEI LAVORATORI SUL LUOGO DI LAVORO  
PLESSO "BARBERA", VIA ORTO DEGLI ANGELI, CACCAMO (PA)**

**SERVIZIO DI PREVENZIONE E PROTEZIONE 2018-19**

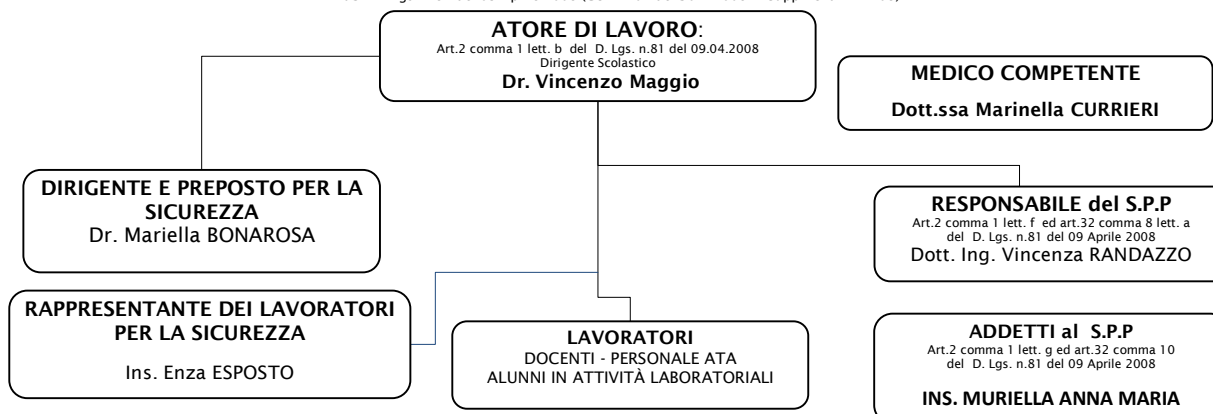
Art.31 D. Lgs. n.81 del 09 Aprile 2008 (GU n. 101 del 30-4-2008 - Suppl. Ordin. n.108)



RUOLO, COMPITI E FUNZIONI		NOMINATIVO ADDETTO	SOSTITUTO e COLLABORATORE
 <p><b>SQUADRA DEGLI ADDETTI ALL'EMERGENZA</b> Art.18 comma 1 lett.b d.lgs.81/2008</p>	ADDETTO ALL' EMANAZIONE DELL' ORDINE DI EVACUAZIONE E DIREZIONE DI TUTTE LE OPERAZIONI	INS. MURIELLA ANNA MARIA	INS. ANDOLINA GIUSEPPINA
	ADDETTO ALL'ATTIVAZIONE DELL'ALLARME E ALLA DISATTIVAZIONE DELLE FORNITURE ENERGETICHE (IMPIANTO ELETTRICO)	Sig. CAPITANO GIORGIO	Sig. ESPOSTO GIUSEPPE
	ADDETTO AL CONTROLLO OPERAZIONI DI EVACUAZIONE	I DOCENTI E IL PERSONALE IN SERVIZIO	
	ADDETTO ALLE OPERAZIONI DI EVACUAZIONE DEGLI ALUNNI NELLA CONDUZIONE VERSO IL LUOGO SICURO	DOCENTI DI SOSTEGNO E/O ASSISTENTI H IN SERVIZIO NEL PIANO	
	ADDETTO AL COORDINAMENTO E DIFFUSIONE ORDINE DI EVACUAZIONE	Sig. CAPITANO GIORGIO Sig. ANTONINO CERNIGLIA	Sig. ESPOSTO GIUSEPPE Sig.ra GIUSEPPA CECALA
	INCARICATI DELL'AREA DI RACCOLTA 	INS. MURIELLA ANNA MARIA	INS. ANDOLINA GIUSEPPINA
 <p><b>SQUADRA DEGLI ADDETTI AL PRIMO SOCCORSO</b> Art.18 comma 1 lett.b e Art. 45 comma 2 - d.lgs.81/2008</p>	<ul style="list-style-type: none"> <li>PRESTARE SOCCORSO ALLE PERSONE INFORTUNATE;</li> <li>ACCERTARSI DEL DANNO SUBITO E VALUTARE IMMEDIATAMENTE SE LA SITUAZIONE NECESSITA DI ALTRO AIUTO OLTRE AL PROPRIO e PROVVEDERE A CHIAMARE IL 118;</li> <li>SPOSTARE L'INFORTUNATO DAL LUOGO DELL'INCIDENTE SOLO SE NECESSARIO O C'È PERICOLO IMMINENTE;</li> <li>PORRE NELLA POSIZIONE PIÙ OPPORTUNA L'INFORTUNATO ED APPRESTARE LE PRIME;</li> <li>CONTROLLARE PERIODICAMENTE LO STATO DI EFFICIENZA DELLE CASSETTE DI PRIMO SOCCORSO E, PER IL REINTEGRO, SEGNALARE AL DIRIGENTE SCOLASTICO LA MANCANZA DEI PRESIDI</li> </ul>	Sig. CAPITANO GIORGIO  Ins. LA CORTE CONCETTA  INS. ANNA MARIA MURIELLA  Sig. ESPOSTO GIUSEPPE  Ins. BEVACQUA GIUSEPPINA	Ins. LOREDANA CANALICCHIO  INS. ANDOLINA M. PIA  Ins. MARIA CONCETTA DI BLASI  INS. ANDOLINA GIUSEPPINA  Sig. ANTONINO CERNIGLIA
<b>CHIAMATE DI SOCCORSO 112-113- 115-118</b>		INS. MURIELLA ANNA MARIA	INS. ANDOLINA GIUSEPPINA
<b>COMPILAZIONE REGISTRO DEI CONTROLLI PERIODICI PER LA SORVEGLIANZA ANTINCENDIO</b> Lettera Circolare DCPREV prot. n. 5264 del 18-04-2018 DM 21 marzo 2018. Attività scolastiche e asili nido - Controlli in materia di salute e sicurezza sul lavoro.		Sig. CAPITANO GIORGIO	Sig. ESPOSTO GIUSEPPE
 <p><b>SQUADRA DEGLI ADDETTI ALLA PREVENZIONE INCENDI</b> Art.18 comma 1 lett.b Art.46 comma 3 lett.b - d.lgs.81/2008</p>	<ul style="list-style-type: none"> <li>ATTIVARE IN CASO DI EMERGENZA GLI ESTINTORI E GLI IDRANTI;</li> <li>CONTROLLARE PERIODICAMENTE CON CADENZA MENSILE GLI ESTINTORI, GLI IDRANTI E LA CARTELLONISTICA DI SICUREZZA;</li> <li>CONTROLLARE PERIODICAMENTE LA PRATICABILITA' DELLE VIE DI ESODO E DELLE USCITE DI EMERGENZA;</li> <li>COLLABORARE CON L'ADDETTO AL SERVIZIO DI PREVENZIONE E PROTEZIONE E SUPPORTARE, IN SUA ASSENZA, LA DITTA CHE ESEGUE LA MANUTENZIONE E LE VERIFICHE DEGLI IMPIANTI ANTINCENDIO.</li> </ul>	<b>PIANO TERRA</b> Sig. ESPOSTO GIUSEPPE  <b>PIANO PRIMO</b> Sig. CAPITANO GIORGIO  <b>PIANO SECONDO</b> Sig. ANTONINO CERNIGLIA	INS. ANDOLINA GIUSEPPINA  INS. CONCETTA LA CORTE  INS.. ENZA ESPOSTO

Il Dirigente Scolastico  
Dr. Vincenzo Maggio





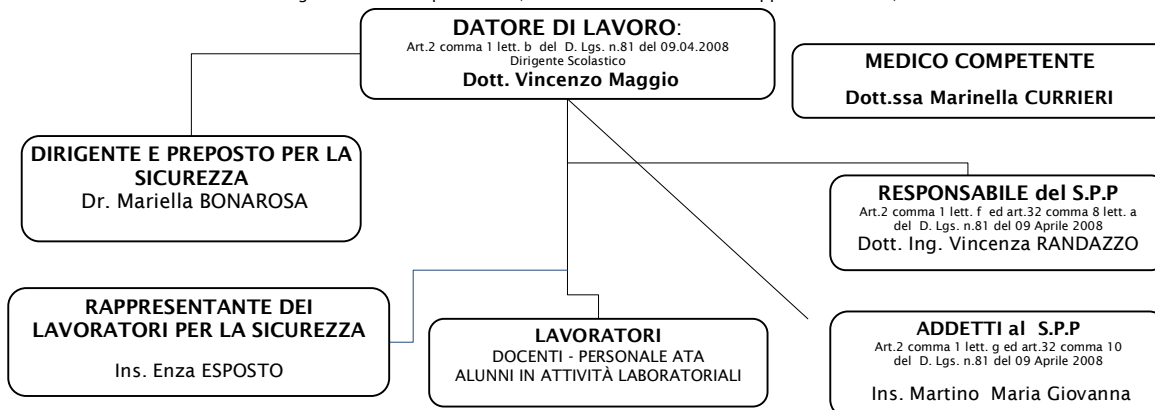

**SISTEMA DI GESTIONE DELLE EMERGENZE  
PER LA SICUREZZA E PER LA SALUTE DEI LAVORATORI SUL LUOGO DI LAVORO  
SCUOLA INFANZIA E PRIMARIA: "PLESSO ROSARIO LIVATINO", FRAZ. SAN GIOVANNI LI GRECI, CACCAMO (PA)**

**SERVIZIO DI PREVENZIONE E PROTEZIONE 2018-19**

Art.31 D. Lgs. n.81 del 09 Aprile 2008 (GU n. 101 del 30-4-2008 - Suppl. Ordin. n.108)



RUOLO, COMPITI E FUNZIONI		NOMINATIVO ADDETTO	SOSTITUTO e COLLABORATORE
 <p><b>SQUADRA DEGLI ADDETTI ALL'EMERGENZA</b> Art.18 comma 1 lett.b d.lgs.81/2008</p>	<b>ADDETTO ALL' EMANAZIONE DELL' ORDINE DI EVACUAZIONE E DIREZIONE DI TUTTE LE OPERAZIONI</b>	INS. MARTINO MARIA GIOVANNA	INS. LIBRERI GIOVANNA
	<b>ADDETTO ALL'ATTIVAZIONE DELL'ALLARME E ALLA DISATTIVAZIONE DELLE FORNITURE ENERGETICHE (IMPIANTO ELETTRICO)</b>	INS. ANTONINO FICARA	Sig. DAMIANI SALVATORE
	<b>ADDETTO AL CONTROLLO OPERAZIONI DI EVACUAZIONE</b>	I DOCENTI E IL PERSONALE IN SERVIZIO	
	<b>ADDETTO ALLE OPERAZIONI DI EVACUAZIONE DEGLI ALUNNI H NELLA CONDUZIONE VERSO IL LUOGO SICURO</b>	DOCENTI DI SOSTEGNO E/O ASSISTENTI H IN SERVIZIO NEL PIANO	
	<b>ADDETTO AL COORDINAMENTO E DIFFUSIONE ORDINE DI EVACUAZIONE</b>	INS. ANTONINO FICARA	Sig. DAMIANI SALVATORE
	<b>INCARICATI DELL'AREA DI RACCOLTA</b> 	INS. MARTINO MARIA GIOVANNA	INS. LIBRERI GIOVANNA
 <p><b>SQUADRA DEGLI ADDETTI AL PRIMO SOCCORSO</b> Art.18 comma 1 lett.b e Art. 45 comma 2 - d.lgs.81/2008</p>	<ul style="list-style-type: none"> <li>PRESTARE SOCCORSO ALLE PERSONE INFORTUNATE;</li> <li>ACCERTARSI DEL DANNO SUBITO E VALUTARE IMMEDIATAMENTE SE LA SITUAZIONE NECESSITA DI ALTRO AIUTO OLTRE AL PROPRIO e PROVVEDERE A CHIAMARE IL 118;</li> <li>SPOSTARE L'INFORTUNATO DAL LUOGO DELL'INCIDENTE SOLO SE NECESSARIO O C'È PERICOLO IMMINENTE;</li> <li>PORRE NELLA POSIZIONE PIÙ OPPORTUNA L'INFORTUNATO ED APPRESTARE LE PRIME;</li> <li>CONTROLLARE PERIODICAMENTE LO STATO DI EFFICIENZA DELLE CASSETTE DI PRIMO SOCCORSO E, PER IL REINTEGRO, SEGNALARE AL DIRIGENTE SCOLASTICO LA MANCANZA DEI PRESIDI</li> </ul>	INS. LIBRERI GIOVANNA	INS. ANTONINO FICARA
<b>CHIAMATE DI SOCCORSO 112-113- 115-118</b>		INS. MARTINO MARIA GIOVANNA	INS. ANTONINO FICARA
<b>COMPILAZIONE REGISTRO DEI CONTROLLI PERIODICI PER LA SORVEGLIANZA ANTINCENDIO</b> Lettera Circolare DCPREV prot. n. 5264 del 18-04-2018 DM 21 marzo 2018. Attività scolastiche e asili nido - Controlli in materia di salute e sicurezza sul lavoro.		Sig. DAMIANI SALVATORE	INS. ROSA ZARAUTI
 <p><b>SQUADRA DEGLI ADDETTI ALLA PREVENZIONE INCENDI</b> Art.18 comma 1 lett.b Art.46 comma 3 lett.b - d.lgs.81/2008</p>	<ul style="list-style-type: none"> <li>ATTIVARE IN CASO DI EMERGENZA GLI ESTINTORI</li> <li>CONTROLLARE PERIODICAMENTE CON CADENZA MENSILE GLI ESTINTORI, GLI IDRANTI E LA CARTELLONISTICA DI SICUREZZA;</li> <li>CONTROLLARE PERIODICAMENTE LA PRATICABILITA' DELLE VIE DI ESODO E DELLE USCITE DI EMERGENZA;</li> <li>COLLABORARE CON L'ADDETTO AL SERVIZIO DI PREVENZIONE E PROTEZIONE E SUPPORTARE, IN SUA ASSENZA, LA DITTA CHE ESEGUE LA MANUTENZIONE E LE VERIFICHE DEGLI IMPIANTI ANTINCENDIO.</li> </ul>	INS. ANTONINO FICARA INS. LIBRERI GIOVANNA	Sig. DAMIANI SALVATORE INS. MARTINO MARIA GIOVANNA

Il Dirigente Scolastico  
**Dr. Vincenzo Maggio**





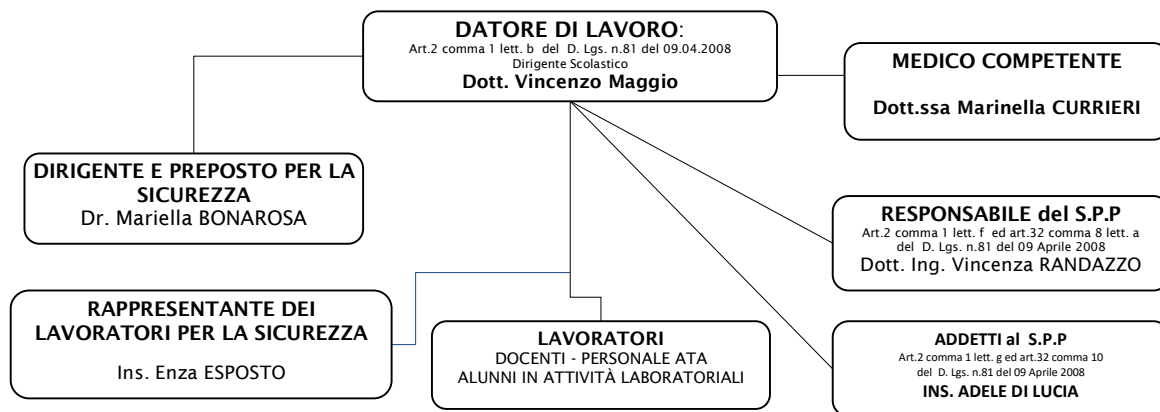

**SISTEMA DI GESTIONE DELLE EMERGENZE  
PER LA SICUREZZA E PER LA SALUTE DEI LAVORATORI SUL LUOGO DI LAVORO  
SCUOLA INFANZIA "PLESSO VIA ROMA"**

**SERVIZIO DI PREVENZIONE E PROTEZIONE 2018-19**

Art.31 D. Lgs. n.81 del 09 Aprile 2008 (GU n. 101 del 30-4-2008 - Suppl. Ordin. n.108)



RUOLO, COMPITI E FUNZIONI		NOMINATIVO ADDETTO	SOSTITUTO e COLLABORATORE
 <p><b>SQUADRA DEGLI ADDETTI ALL'EMERGENZA</b> Art.18 comma 1 lett.b d.lgs.81/2008</p>	<b>ADDETTO ALL' EMANAZIONE DELL' ORDINE DI EVACUAZIONE E DIREZIONE DI TUTTE LE OPERAZIONI</b>	INS. ADELE DI LUCIA	INS. SPICA ROSARIA
	<b>ADDETTO ALL'ATTIVAZIONE DELL'ALLARME E ALLA DISATTIVAZIONE DELLE FORNITURE ENERGETICHE (IMPIANTO ELETTRICO)</b>	Sig. Giuseppe PALESANO	Sig.ra Maria Grazia SOLDANI
	<b>ADDETTO AL CONTROLLO OPERAZIONI DI EVACUAZIONE</b>	TUTTI I DOCENTI e IL PERSONALE IN SERVIZIO	
	<b>ADDETTO ALLE OPERAZIONI DI EVACUAZIONE DEGLI ALUNNI H NELLA CONDUZIONE VERSO IL LUOGO SICURO</b>	DOCENTI DI SOSTEGNO E/O ASSISTENTI H IN SERVIZIO NEL PIANO	
	<b>ADDETTO AL COORDINAMENTO E DIFFUSIONE ORDINE DI EVACUAZIONE</b>	Sig. Giuseppe PALESANO	Sig.ra Maria Grazia SOLDANI
	<b>INCARICATI DELL'AREA DI RACCOLTA</b> 	INS. ADELE DI LUCIA	INS. SPICA ROSARIA
 <p><b>SQUADRA DEGLI ADDETTI AL PRIMO SOCCORSO</b> Art.18 comma 1 lett.b e Art. 45 comma 2 - d.lgs.81/2008</p>	<ul style="list-style-type: none"> <li>- PRESTARE SOCCORSO ALLE PERSONE INFORTUNATE;</li> <li>- ACCERTARSI DEL DANNO SUBITO E VALUTARE IMMEDIATAMENTE SE LA SITUAZIONE NECESSITA DI ALTRO AIUTO OLTRE AL PROPRIO e PROVVEDERE A CHIAMARE IL 118;</li> <li>- SPOSTARE L'INFORTUNATO DAL LUOGO DELL'INCIDENTE SOLO SE NECESSARIO O C'È PERICOLO IMMINENTE;</li> <li>- PORRE NELLA POSIZIONE PIÙ OPPORTUNA L'INFORTUNATO ED APPRESTARE LE PRIME;</li> <li>- CONTROLLARE PERIODICAMENTE LO STATO DI EFFICIENZA DELLE CASSETTE DI PRIMO SOCCORSO E, PER IL REINTEGRO, SEGNALARE AL DIRIGENTE SCOLASTICO LA MANCANZA DEI PRESIDI</li> </ul>	Sig. Giuseppe PALESANO	Sig.ra Maria Grazia SOLDANI
<b>CHIAMATE DI SOCCORSO 112-113- 115-118</b>		Ins. Adele Di Lucia	Ins. Spica Rosaria
<b>COMPILAZIONE REGISTRO DEI CONTROLLI PERIODICI PER LA SORVEGLIANZA ANTINCENDIO</b> Lettera Circolare DCPREV prot. n. 5264 del 18-04-2018 DM 21 marzo 2018. Attività scolastiche e asili nido - Controlli in materia di salute e sicurezza sul lavoro.		Sig. Giuseppe PALESANO	Sig.ra Maria Grazia SOLDANI
 <p><b>SQUADRA DEGLI ADDETTI ALLA PREVENZIONE INCENDI</b> Art.18 comma 1 lett.b Art.46 comma 3 lett.b - d.lgs.81/2008</p>	<ul style="list-style-type: none"> <li>- ATTIVARE IN CASO DI EMERGENZA GLI ESTINTORI</li> <li>- CONTROLLARE PERIODICAMENTE CON CADENZA MENSILE GLI ESTINTORI, GLI IDRANTI E LA CARTELLONISTICA DI SICUREZZA;</li> <li>- CONTROLLARE PERIODICAMENTE LA PRATICABILITA' DELLE VIE DI ESODO E DELLE USCITE DI EMERGENZA;</li> <li>- COLLABORARE CON L'ADDETTO AL SERVIZIO DI PREVENZIONE E PROTEZIONE E SUPPORTARE, IN SUA ASSENZA, LA DITTA CHE ESEGUE LA MANUTENZIONE E LE VERIFICHE DEGLI IMPIANTI ANTINCENDIO</li> </ul>	<b>PIANO TERRA</b> INS. ROSARIA CECALA  <b>PIANO PRIMO</b> INS. SPICA ROSARIA	<b>PIANO TERRA</b> Sig.ra Maria Grazia SOLDANI  <b>PIANO PRIMO</b> INS. ADELE DI LUCIA

Il Dirigente Scolastico  
Dr. Vincenzo Maggio





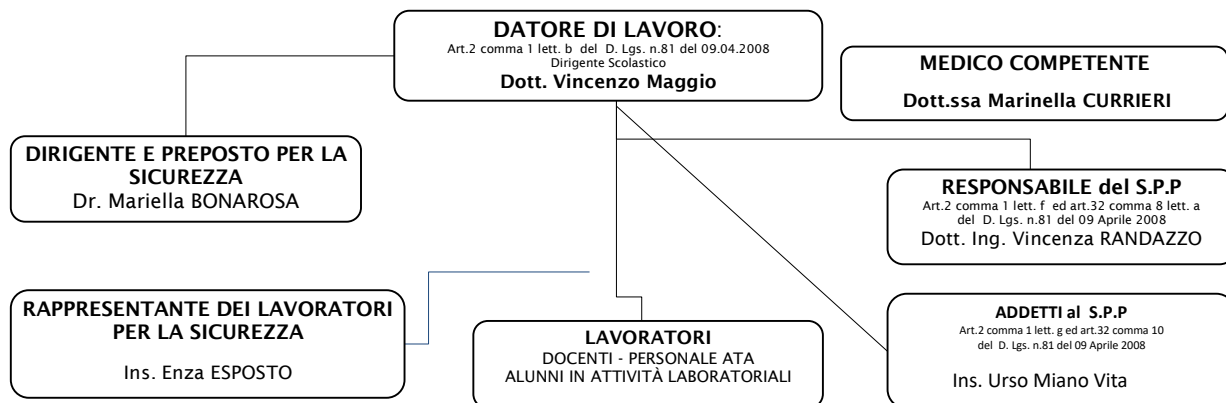

**SISTEMA DI GESTIONE DELLE EMERGENZE  
PER LA SICUREZZA E PER LA SALUTE DEI LAVORATORI SUL LUOGO DI LAVORO  
"Plesso Scuola dell'Infanzia di Via Giovanni XXIII"**

**SERVIZIO DI PREVENZIONE E PROTEZIONE 2018-19**

Art.31 D. Lgs. n.81 del 09 Aprile 2008 (GU n. 101 del 30-4-2008 - Suppl. Ordin. n.108)



RUOLO, COMPITI E FUNZIONI		NOMINATIVO ADDETTO	SOSTITUTO e COLLABORATORE
 <b>SQUADRA DEGLI ADDETTI ALL'EMERGENZA</b> Art.18 comma 1 lett.b d.lgs.81/2008	ADDETTO ALL' EMANAZIONE DELL' ORDINE DI EVACUAZIONE E DIREZIONE DI TUTTE LE OPERAZIONI	Ins. Urso Miano Vita	Ins. Giusi Scimeca
	ADDETTO ALL'ATTIVAZIONE DELL'ALLARME E ALLA DISATTIVAZIONE DELLE FORNITURE ENERGETICHE (IMPIANTO ELETTRICO)	Sig. POLIZZI AGOSTINO	Sig.ra MINERVA CONCETTA
	ADDETTO AL CONTROLLO OPERAZIONI DI EVACUAZIONE	TUTTI I DOCENTI e IL PERSONALE IN SERVIZIO	
	ADDETTO ALLE OPERAZIONI DI EVACUAZIONE DEGLI ALUNNI NELLA CONDUZIONE VERSO IL LUOGO SICURO	DOCENTI DI SOSTEGNO E/O ASSISTENTI H IN SERVIZIO NEL PIANO	
	ADDETTO AL COORDINAMENTO E DIFFUSIONE ORDINE DI EVACUAZIONE	Sig.ra CORRAO GIUSEPPINA	Sig. POLIZZI AGOSTINO
INCARICATI DELL'AREA DI RACCOLTA 	Ins. Urso Miano Vita	Ins. Giusi Scimeca	
 <b>SQUADRA DEGLI ADDETTI AL PRIMO SOCCORSO</b> Art.18 comma 1 lett.b e Art. 45 comma 2 - d.lgs.81/2008	<ul style="list-style-type: none"> <li>PRESTARE SOCCORSO ALLE PERSONE INFORTUNATE;</li> <li>ACCERTARSI DEL DANNO SUBITO E VALUTARE IMMEDIATAMENTE SE LA SITUAZIONE NECESSITA DI ALTRO AIUTO OLTRE AL PROPRIO e PROVVEDERE A CHIAMARE IL 118;</li> <li>SPOSTARE L'INFORTUNATO DAL LUOGO DELL'INCIDENTE SOLO SE NECESSARIO O C'È PERICOLO IMMINENTE;</li> <li>PORRE NELLA POSIZIONE PIÙ OPPORTUNA L'INFORTUNATO ED APPRESTARE LE PRIME;</li> <li>CONTROLLARE PERIODICAMENTE LO STATO DI EFFICIENZA DELLE CASSETTE DI PRIMO SOCCORSO E, PER IL REINTEGRO, SEGNALARE AL DIRIGENTE SCOLASTICO LA MANCANZA DEI PRESIDI</li> </ul>	Ins. GIUSI SCIMECA  Ins. URSO MIANO VITA	Sig. POLIZZI AGOSTINO  Sig.ra MINERVA CONCETTA
<b>CHIAMATE DI SOCCORSO 112-113- 115-118</b>		Ins. Urso Miano Vita	Ins. Giusi Scimeca
<b>COMPILAZIONE REGISTRO DEI CONTROLLI PERIODICI PER LA SORVEGLIANZA ANTINCENDIO</b> Lettera Circolare DCPREV prot. n. 5264 del 18-04-2018 DM 21 marzo 2018. Attività scolastiche e asili nido - Controlli in materia di salute e sicurezza sul lavoro.		Sig. Polizzi Agostino	Sig.ra Minerva Concetta
 <b>SQUADRA DEGLI ADDETTI ALLA PREVENZIONE INCENDI</b> Art.18 comma 1 lett.b Art.46 comma 3 lett.b - d.lgs.81/2008	<ul style="list-style-type: none"> <li>ATTIVARE IN CASO DI EMERGENZA GLI ESTINTORI</li> <li>CONTROLLARE PERIODICAMENTE CON CADENZA MENSILE GLI ESTINTORI, GLI IDRANTI E LA CARTELLONISTICA DI SICUREZZA;</li> <li>CONTROLLARE PERIODICAMENTE LA PRATICABILITA' DELLE VIE DI ESODO E DELLE USCITE DI EMERGENZA;</li> <li>COLLABORARE CON L'ADDETTO AL SERVIZIO DI PREVENZIONE E PROTEZIONE E SUPPORTARE, IN SUA ASSENZA, LA DITTA CHE ESEGUE LA MANUTENZIONE E LE VERIFICHE DEGLI IMPIANTI ANTINCENDIO;</li> </ul>	Ins. Giusi Scimeca  Sig. Polizzi Agostino	Ins. Urso Miano Vita  Sig.ra Minerva Concetta

Il Dirigente Scolastico  
Dr. Vincenzo Maggio